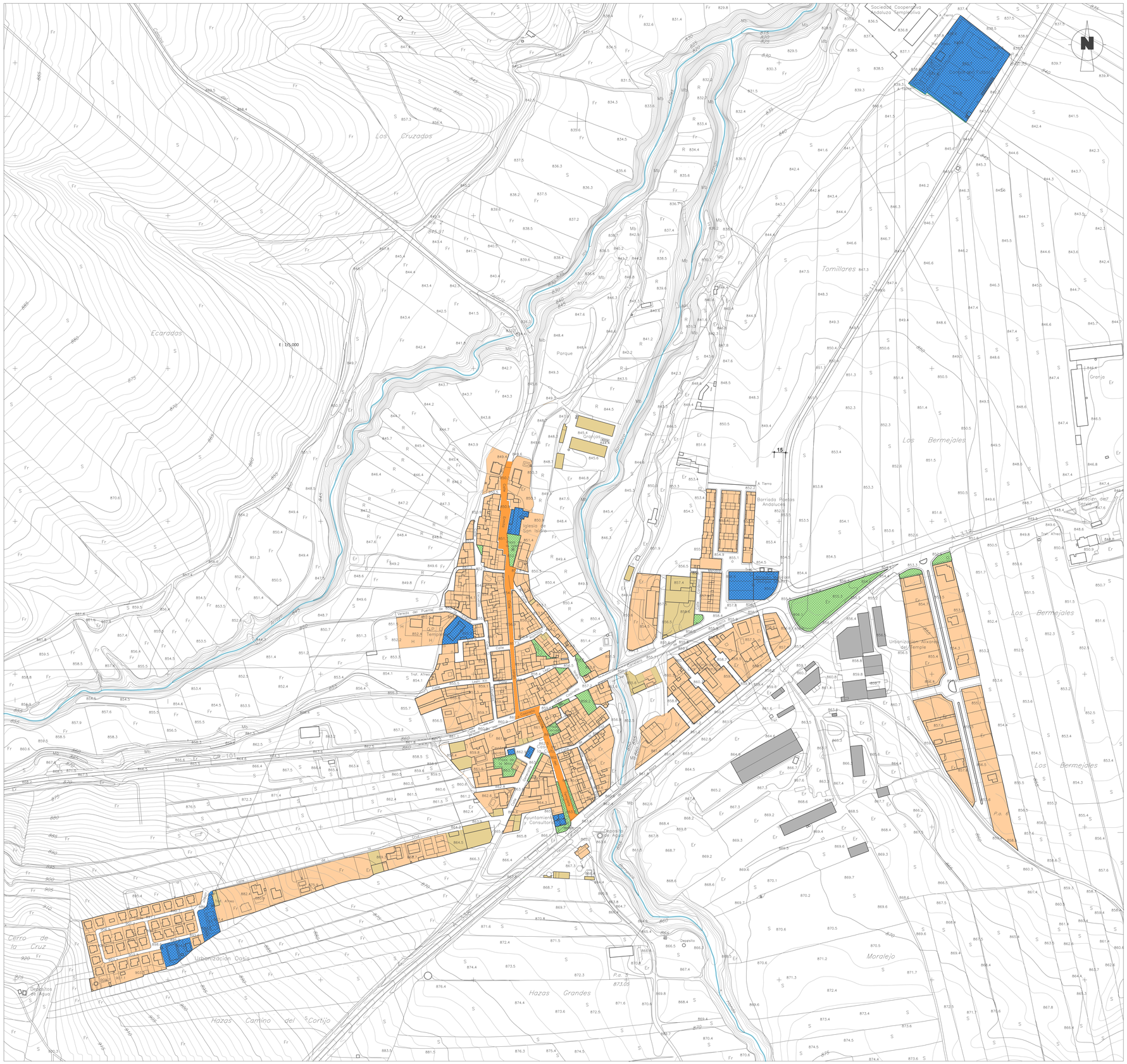

L E Y E N D A

USOS GLOBALES	RESIDENCIAL	
	INDUSTRIAL	
	AGRÍCOLA-GANADERA	
ELEMENTOS ESTRUCTURANTES	CALLE DE MAYOR ACTIVIDAD	
	ZONAS DE ESTANCIA Y ZONAS VERDES	
	EQUIPAMIENTOS Y SERVICIOS	

Diputación de Granada | **Asistencia a Municipios y Emergencias**

Sección de Urbanismo

DOCUMENTO:

PBOM

PLAN BÁSICO DE ORDENACIÓN MUNICIPAL DE VENTAS DE HUELMA

NÚCLEO: **VENTAS DE HUELMA**

APROBACIÓN INICIAL

FECHA: MAYO 2025

ESCALA: **1:2.000**

EQUIPO REDACTOR:

ARTURO ABRIL — Arquitecto
JOSÉ M. MARTOS — Abogado
HUMBERTO RODRÍGUEZ — Ing. C.C.P. y Economista
ANTONIO GARCÍA — Biólogo
ANTONIO BERRUEZO — Delineante

INFORMACIÓN: **ESTRUCTURA URBANISTICA**

I.12a